



116回目 別まつり
福と幸 心薫りて
祭りの日

士別神社例大祭のご案内

宮 司 佐藤 公 聰

祭典委員長 鈴木 勉

総代会会長 田 莉子 進

平成二十六年度士別神社例大祭を次のとおり行います。
賑々しくご参拝下さいますようご案内申し上げます。

7月14日 宵 宮 祭 午後7時

7月15日 御 例 祭 午前8時

7月15日 御 神 幸 式 神社発輿 午前9時

□ 渡御巡路図を1面に記してあります。

□ こども樽神輿は12時15分から各ご奉仕宅へ。

□ 「花みこし」「お稚児さん」は大通りを渡御いたします。

□ 各駐輿所では、駐輿祭に続いて次の奉納を行います。

大 黒 舞
浦 安 の 舞
つくも太鼓
12頁に時間を記しています。

7月15日 還御祭 午後5時

7月16日 後日祭並びにごまつり 午前10時

□ 後日祭と併せ、赤ちゃんのうぶこまつりを行います。
昨年4月以降から本年3月までに生まれて、まだ初
宮参りをされていない赤ちゃんが該当します。

午前9時50分迄に社務所参集殿へおいで下さい。

※お祭後に、記念写真撮影・お守・守護でんでん太鼓・
記念写真をお授けいたします。

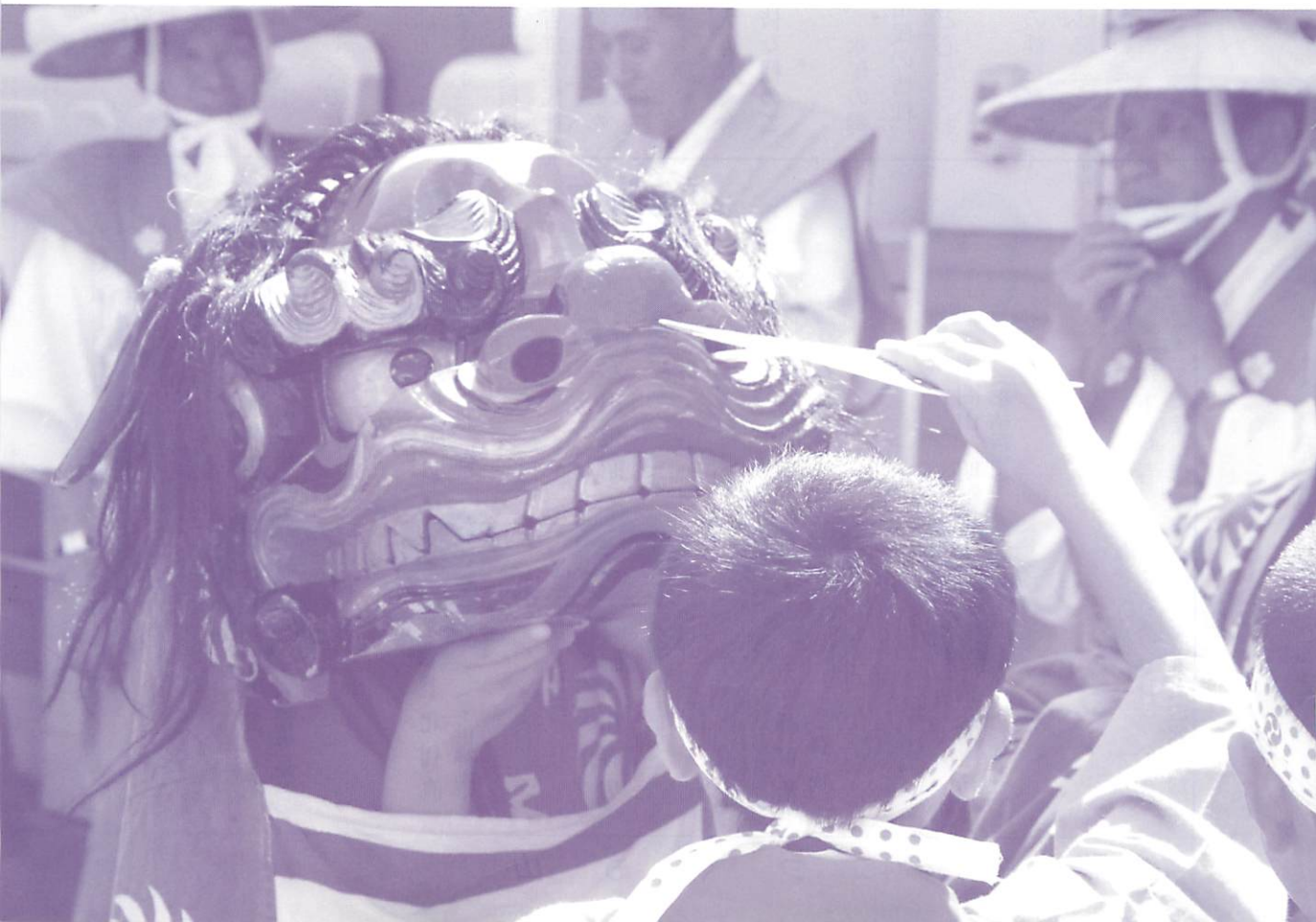

平成26年度 士別神社祭典委員会



光栄のご奉仕に当って

士別神社祭典委員長

鈴木 勉

ことしも笛太鼓の音が、みどりの風に乗って流れてくる、楽しくもなつかしい鎮守のお祭りが間近となりました。

殊に本年は明治三十二年七月、北海道最後の屯田兵入地により開拓の鍬が入れられ、同時に士別神社がお祀りされて百十五周年を迎えます。

この意義深い年の例大祭に当って、総代会より生涯一度の祭典委員長にご推薦いただきました。現・鈴木建設株式会社創業の鈴木吉雄先代社長も昭和五十九年におつとめしており、丸三十年にして二代に亘るご奉仕と相成ります。これまで殆ど隔年毎に祭典副委員長役員奉仕のご神縁を賜ってきた所であり、誠に光栄至極に存じます。

士別に生れ、建設業を継ぎ、介護福祉事業の一端を担い、大過なく今日に至りましたことは、偏に氏神様のご加護のもと、市民の皆様のご芳情のおかげと深く感謝申し上げます。

神様よりのご下命でございます。甚だ微力ではありますが、永年の御恩に奉謝、誠心誠意を尽し大役を果す覚悟でございます。市民の皆様、関係機関団体の方々には、どうか絶大なるご支援ご協力のほど心からお願い申し上げます。

年に一度、意義深い年の祭典が、老若男女を問わず、市民の絆を高め魅力あふれ賑々しく盛り上がりますよう、また士別が豊かなふるさととして繁栄し、併せて皆様の幸せをお祈り申し上げ、委員長のあいさつとさせていただきます。

祭典副委員長



安藤 英治
(総務)



奈良 康弘
(渡御)



穴田 俊昭
(車輛)



寺島 義晴
(設備)



下間山 明
(奉納行事)



松下 義春
(接待)



阿部 昭
(交通指導・警備)



上北 利直
(子供神輿)



古川 春男
(稚児)



佐藤 賢治
(賽物)



大谷 悟
(神社)



林 公秀
(広報記録)

(有)安川電機商会
 長生館市村治療院
 (有)北海道新聞西出版売所
 (有)デコラサイン
 セブンイレブン士別北1丁目店
 道北部品商会
 コンドウ理容院
 士別自工(株)
 ヘアーファッション美秀
 丸藤建材(株)
 神田税理士事務所
 三共建設(株)
 三共運輸(株)
 三共測量コンサルタント(株)
 石王仙作
 (株)カトウ
 (有)中田ガラス店
 のざき整骨院
 玉川商事
 (株)キムラ
 ジュン美容室
 深尾塗装店
 ヤナセ都市建設(株)
 (有)北興電気
 木村タイヤ・塗装店
 つくも歯科医院
 萩尾ボデー工業
 (有)つくも運輸
 (株)ミズタエンジニアリング

ばら美容室
 カットハウスタケシの店
 ビューティハウスえむ&えむ
 いろは肉店
 (有)若草商事
 (有)スタジオオササノ
 沢田クリーニング
 ファッションツルヤ
 西山塗装店
 田中洋品店
 志村印刷(株)
 (有)インテルナカトウ
 寿し処・久光
 パブリックバーO B
 (有)アメニティタカハシ
 岡電化ハウス



(有)インテリアスガハラ
 佐野整骨院
 喫茶アルパ
 (有)澤田鉄工所
 居酒屋やまもと
 (有)吉原設備工業
 高橋豊店
 司法書士本山忠之
 (有)士別モータース
 (有)松本鉄工製作所
 (有)北斗鉄工
 ビューティサロンスワン
 三野建設(株)
 日の出食品
 (有)アーキッシュコーポレーション
 スナック由紀
 サロンドモア
 あゆみ塾
 ドリンクハウスサンセット
 スナックおじやま虫
 ひょうたん島
 (株)東武牧場
 (有)タツミ工業
 佐藤理容院
 村上養蜂場
 居酒屋陣べえ
 日本生命保険相互会社士別営業所
 (株)北海道銀行士別支店
 (有)花の友

味処むらさみ
 中華料理華
 (有)高田典礼社
 (株)五十川商店
 味の店ふくし
 食事処かわさき
 旭川ラーメン士別店
 ブルーライト
 居酒屋飯友
 リー理美容院
 (有)かねしん尾形
 阿部電器商会
 ヨシダ理容院
 吉本釣具店
 (株)大塚石材
 中峰正道
 (株)すしがや
 (有)内藤農機士別
 やまき板金店
 サンホームビデオ士別店
 焼肉カントリー
 (株)山口クリーニング
 食べ処赤ばね
 つぼ八士別店
 (株)かわ泉谷
 かわせみ
 (株)ENEO ネット士別営業所
 (有)久保重機工業
 ラーメンや伊藤

(株)まつや呉服店
 山本歯科医院
 及川工芸
 中屋重富商店
 三輪サイクル
 齋藤整骨院
 片岡商店
 美容室ばーまやさん
 とがわ理容院
 富田調理部
 (有)わかさ電機
 西川写真館
 (有)もり屋
 (有)渋川商店
 野田建設工業(株)
 稲井表具社
 ぬかが歯科医院
 セブンイレブン東6条店
 (株)長谷川電機
 広瀬運輸(有)
 石倉鶏卵店
 (株)石健友
 士別地区森林組合
 (有)高島商店
 (有)高島商店
 (有)井上商店
 士別力ードック(株)
 (株)坂上設備工業
 あらかわクリニク

(有) 長尾塗装店	(株) 金井農機	齊藤建設	(有) ひまわり燃料	五十嵐組(株)士別支店	喫茶コンパル	北の味処 かつぱ	スナックルージュ	Snack Hermana	(有) 谷商	吉田耳鼻咽喉科分院	柏倉ホーム(株)	中川商會	フイッシングゆうゆう	旭川トヨベツト(株)士別店	セブイレブン士別南町店	(有) 学海堂書店	理容のはたやま	旭川日産自動車(株)士別店	(有) 佐々木車輛工業所	旭川トヨタ自動車(株)士別店	富居鉄工所	北海道クボタ(株)士別営業所	北一自販株式会社	(有) 士別生鮮市場	(株) 戸口商店	岩見住設(有)	高石溶接工業	(有) 佐久間農場	
(有) ティーホール道北士別ベルコ館	(有) 下村鉄工	日立建機日本(株)士別営業所	ヤマト運輸(株)	ザ・ビツク	レストハウスなじま	ホテル美し乃湯温泉	(株) アクティオ士別営業所	(株) エスアイ商事パラダイス40	ネットトヨタ旭川(株)しべつ店	トリタ製菓	(有) 串の鳥豚(とりとん)	高橋建設(株)	アミー美容室	(有) 大友種苗園	小松整骨院	(株) 道新平中販売所	北海丸油(株)士別営業所	道北エウオター(株)士別サービスセンター	(株) 道北日報社	大谷齒科医院	(株) 損害保険ジャパン士別営業所	しべつ内科クリニク	(株) 前澤商會	(株) 士別衛生公社	(株) 船木電機	たしろ齒科医院	広瀬利博事務所	(有) タカセ工業	
菅原塗装店	ヘアーサロンうちやま	セイコーマート士別南大通店	(有) 士別グリーン美装	(有) ランドスケープ	平石長生館	(有) ミヨシ建装	(株) 栗本組	林板金工業所	国分組	穴戸建設	ちた・らべ	ポヌール士別	(株) 士別カントリー倶楽部	あずま齒科クリニク	島田設備工業(有)	(有) 阿部熱学工業	(有) 小酒井塗装	行政書士岡崎幸春事務所	(株) せき北北海道士別営業所	ヤンマーアグリジャパン(株)士別支店	北海道日通フロバ販売(株)士別営業所	旭(株)キョクイチ士別営業所	(株) 士別浄化工業	(株) 翠月	ヤマハ発動機(株)士別テストセンター	三津橋産業(株)	(株) サンキョウ重機	道北ハウジングシステム協	
(有) 北アサノロックラー(株)	ヒルサイドボックス	(有) カーアンドカー																											
(有) スタジオ夢物語	山川建具家具製作所	(株) 岡田商店	河合薬局	(有) たかしま寝装	(有) 山本菓子舗	第一燃料(有)	(有) 織戸表装店	コスメテックオーハシ	浜本齒科医院	間宮齒科医院	(株) 士別ハイヤー	(有) 大谷薬局	北洋銀行士別支店	(有) 大野生花店	山崎商店	タカハシDPハウス	谷子薬房	金子旅館	末次旅館	(株) 丸徳木賀商店士別営業所	(株) 西村木材店	(株) 丸天農産(株)	(株) テラシタ	川原整骨院	住友生命士別支部	駒工機(株)	植松五金物店	(有) 梨木金物店	



佐藤ライニング興業	(有) 萩尾興業	モトハウスキリン	(株) エフケー・ツタイ士別支店	(有) 別野運送	(株) 伊藤洋服店	はやし薬局	吉力祥庵	サカイヤ楽器器	西條鍼灸院	士別印刷	寝具の井上	キャラバンサライ	かつこ美容室	串長・みふ松	備長・みふ松	谷不動産	甲州屋旅館	六美旅館	旭美旅館	旅館池田屋	はとや旅館	たぬきや	(有) シーピークリエイト	まるいし旅館	岡貸衣裳店	(株) サフオーク			
田中印刷	(有) トステック	川合電気	白土建設	浅野板金工業	道北総合燃料	(有) 平成ポデ	(有) 共立自動車工業	(有) 東日本三菱農機販売	(有) 佐野林業	おおがけ	(有) 佐藤木組	(有) 千草生花	三協洋服店	(株) 江端商店	ミズグチ工業	(株) C・サポート・アース	スナックセブン	スナックク	呑処ボ口	<div data-bbox="93 469 414 784" data-label="Text" style="border: 1px solid black; padding: 5px;"> <p>このほか、各自治会様からも「祭典奉納金」のご協力をいただいております。</p> <p>改めて、皆様の温かいご支援に深く感謝申し上げます。ありがとうございます。ございました。</p> </div>									

車輛奉仕芳名

(順不同・敬称略)

協業組合北部ガスセンター
及川工業
柏倉ホーム
岩見住建設
(有) 寺島建設
坂上設備工業
(有) 小酒井塗装
(株) サンキョウ重機
(株) 田中工業
士別運送
(株) 小泉鉄工
共工電気工事
(株) 士別ランドホテル
(有) 小林自動車整備工場
(有) 佐々木車輛工業所
鈴木建設
河野石材店
北海道日通パン販売
羊と雲の丘観光
しずお建設運輸
丸藤建設
中村博
フジヤ住設工業
三野建設
(有) アーキッシュコーポレーション
つくも運輸
北海道アサノロックラー
北海道ブロック住宅

お神輿さまを
心とこめて

お迎え

しましよ

う



☆ ご神幸式は、常に郷土の平和をお守り下さる氏神様が、年に一度市内を巡り皆さんの生活をご覧になると共に、氏子が身近に神様をお迎えし、感謝の祈りを捧げるために行われます。

☆ 先づれの広報車が通って間もなく、お神輿さまが参りますので、家族そろって道端に出てお迎えいたしましょう。家族の平和な姿こそが、もつとも神さまがお喜びになります。

☆ お賽銭、お供え物、お米などは、行列の前後から来る賽物車に納められるか、近くの駐輿所にお供え下さい。お名前をつけて下されば幸いです。大通り付近は両側を賽物函が通ります。

☆ お稚児さんは、10時まで神社参集殿に集合し、午後から大通を徒歩で参加ご奉仕いたします。

☆ ご家族お揃いでお参り下さい。

祭間も 116回目の土別まつり

九十九山のみどりも濃さを増し、ニセアカシアの白い花の香りも終ると、7月15日を中心に三日間、開拓いろいろの土別まつりが訪れます。

明治32年のこの日、北海道最後の屯田兵九十九人の入隊式が天照大神をおまつりして行われ、今年は一五周年、一一六回目となります。

当番区は川西と南土別を含む南地区、一生に一度奉仕の祭典委員長には西1条10丁目の鈴木勉氏、鈴木建設株式会

おちいちゃん 申込み案内

7月15日例大祭ご神幸式——
お子様が無事成長を祈願して…

幼ない日のよき思い出に…おさそい合せ
7月8日迄にお申込みをお待ちしています

申込料 (貸衣裳、下着白衣付き) 金二、五〇〇円
申込先・祭典事務所 電話 23-22243

神社々務所 (九十九山) FAX 22-2553
おちいちゃんには、記念写真・おみやげを贈呈します。

石垣先生を偲ぶ会 記念植樹 エゾヤマザクラ5本



5月18日、故里を愛しマチづくりを導かれた「さつぼろ土別ふるさと会初代会長石垣先生を偲ぶ会」が催されました。札幌から夫人の靖子さん

若林滋会長はじめ15人、市内有志47人により社殿横にエゾヤマザクラ5本を植樹。引続き参集殿で発起人代表の田菊

子進前市長・牧野勇司市長ほか多大な功績を追悼。和やかな偲ぶ会に終了しました。

石垣博美氏は大通6丁目にあつた◎石垣商店石垣末松氏の次男、旧制松本高校から東大卒業、北大教授、経済学博士、道日豪協会会長、中広く活躍、昨年7月6日90才で長逝。ご冥福を祈り上げます。
厳父石垣末松氏は昭和8年

42才厄年記念に社殿前石段を奉納、同14年には祭典委員長もご奉仕、博美氏は来市の際何回も参拝されています。

聖徳神社祭／桜まつり

境内の聖徳神社祭は5月17日宵宮祭、18日本祭、屋外舞台でひふみ会歌舞謡ショー、九十九太鼓、宝引き、景品入餅まき等盛況でした。

九十九山の桜は昨年より半月早く5月6日開花、高温晴天で11日満開となり見事でした。市観光協会63回桜まつりは5月7日山頂の山神社前で山開安全祈願祭、18日お花見会、25日迄ボンボリが点灯され、道央方面から大型バスも訪れました。

まじいころ

◆樫原市佐藤隆士よし子氏は古希記念に金10万円を奉納されました。

◆迎春に際し京都市相原満氏、加古川市佐藤慈宏氏、函館市佐藤実氏、札幌市花松暎子氏、帯広市佐藤恭三郎氏、

名寄市瓜生和幸氏はじめ市内有志より篤志を賜りました。

◆安田産業株式会社、坪田公義氏、岡崎達氏より各餅米一俵、金井恵美子氏からは各祭典に鏡餅を奉納頂きました。

◆市内の書家吉野一聖氏、繁信氏は、山田伍市の九十九山讃歌の一節を揮毫奉納されました。(左の写真)

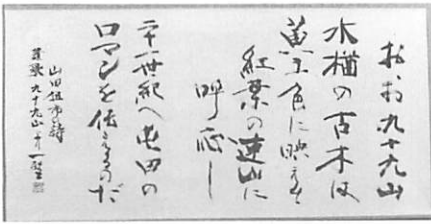

88年前 昭和2年 九十九山 寸景

＝市立博物館提供の
珍しい写真＝

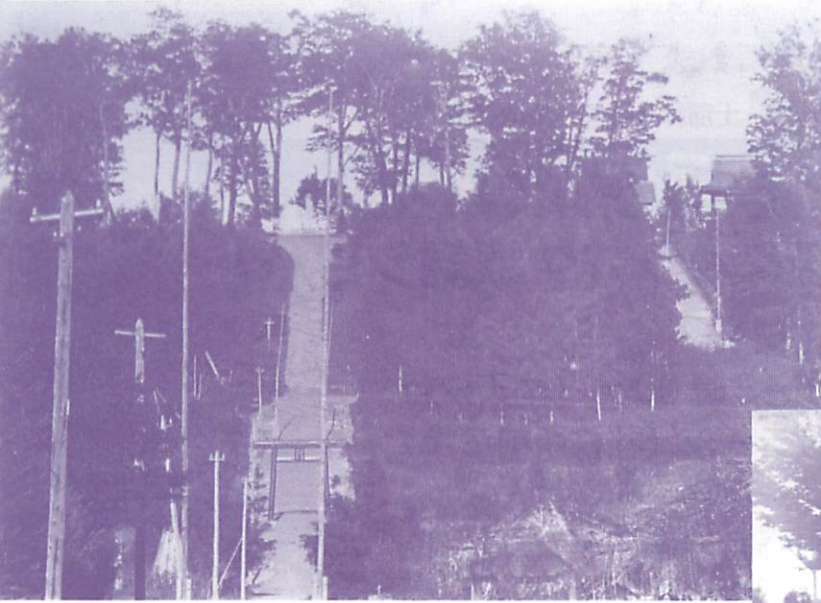

▲宮下通入口の初代大鳥居は木造で明治39年建立。その後銅板巻きとなり、社号額もかかっている（昭和15年撤去）。山頂には前年、大正15年11月建立の忠魂碑が見える。正面参道上方には本殿と仮拝殿、右側には明治45年建立の明治天皇遥拝殿が建っている。



▲明治天皇遥拝殿。大正5年頃手造り神殿倒伏のため御遷座。社殿として用いられ、昭和7年武徳に払下げ移築され、新社殿平成17年竣功まで、武徳神社々殿として親しまれた。記録にある土別料理屋組合献木のオンコの支柱も認められる。



◀山神社西北での花見、戦前土別商工会の桜まつりは昭和9年なので、それより7年前、背面に前年遷座の本殿と仮拝殿、忠魂碑、そして山神社の台座は昭和5年建立のため、明治35年建立時の状況が伺える。

◎北海道敬神婦人連合会設立
30周年記念祭・式典は5月12
日札幌市で開かれ、土別神社

九十九山から...

▼九十九山宮下通入口設置看板



◆総代大谷悟氏は軟石第一
狛犬台座修理工事、同工藤照
和氏は社殿冬囲い撤去、仮階
段、古損木整理をそれぞれご
奉仕、共工電気株式会社Ⅱ渡
会昭社社長は、破損水銀灯撤
収工事一式を奉納されました。
◆九十九山を守る会Ⅱ川副
春夫会長は冬期参道樹木雪落
し、参集殿屋根雪おろし、融
雪と共に屋外トイレ境内清掃
初夏には宝くじ桜育樹草刈等
中広く奉仕されています。

◆書写真他数々の奉献奉仕ご
協力、野鳥リス餌寄贈等のま
ごころと併せ深謝申し上げます。

- 結婚式は神前で！（出張挙式も同様奉仕）
- 新築増改築の時は、地鎮祭、上棟祭を！
- 引越しの場合は、新宅祭、家移清祓式を！
- 自動車、バイク、トラクター、重機、機械を入れた時は安全祈願入魂式を（お守呈）
- 神事諸祭事信仰生活上の種々のご相談は電話またはFAXでお気軽どうぞ
<お祝い・ご祈祷のご依頼は>

士別神社 TEL 23-2243
FAX 22-2553

敬神婦人会Ⅱ佐藤三枝子会長から鈴木あや子副会長はじめ14人と佐藤公聰宮司、佐藤恵美権禰宜が参列、道連の繁富よしえ会長を囲んで記念撮影、当会から林妙子会員が規程表彰を受章しました。



宵宮フェスティバル

「吹奏楽 & 民謡 & カラオケ歌謡ショー」

とき 7月14日(月)
午後6時00分～8時00分(雨天決行)

ところ 土別神社野外ステージ(社務所前広場)

出演 民謡グループ「一桜会」の皆さん
市内カラオケ愛好者の皆さん
土別吹奏楽団の皆さん



会場では

樽生ビール(1杯200円)&ラムネジュース(1本50円)
やきとり&ざんぎ&フライドポテト&おでんを販売します!

～ ご来場をお待ちしております(イスに限りがございますので各自ご用意下さい) ～

第33回 市民センター広場歩行者天国お祭り広場

7月15日(火) 中央通り特設会場

スケジュール

10:30 オープン (フリーマーケット・遊具・ファファ・ チョーク広場・水遊び場)	15:00～15:30 サッカーチャレンジゴール(小学生～中学生)
11:30～12:00 サイコロ出た目勝負(幼児～小学生)	15:30～16:00 ストライクナイン(小学生～大人)
12:30～13:00 黒ひげ危機一髪ゲーム(幼児～中学生)	16:00～16:15 第14回玉入れ選手権大会受付・抽選
13:00～13:30 輪投げ大会(幼児～小学生)	16:15～17:00 玉入れ予選
13:30～14:00 大道芸(ピエロのぐっちょー)	17:00～17:30 大道芸(ジャックリングパフォーマンス KURO)
14:00～14:30 大道芸(ジャックリングパフォーマンス KURO)	17:30～18:00 大道芸(ピエロのぐっちょー)
14:30～15:00 イントロクイズ大会(小学生～中学生)	18:00～18:30 玉入れ準決勝・決勝戦・表彰式

※大道芸は雨でも行います。

中央通りは午前9時より午後9時まで車両通行止めとなりますので、ご了承下さい。

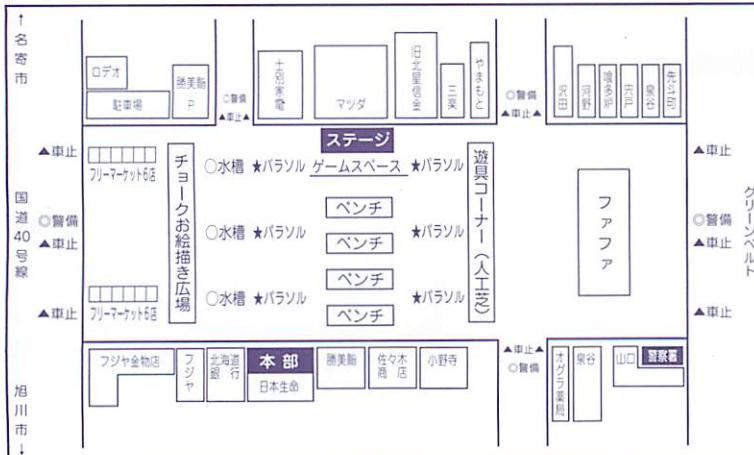

第14回玉入れ選手権大会 出場チーム募集!

小学生: 1チーム(4名)

先着: 16チーム

受付: フジヤ金物店にて

(土別市大通6丁目)

賞品
優勝 30,000円(商品券)
準優勝 20,000円(商品券)
3位 6,000円(商品券)×2チーム
※入賞以外も参加賞あり

●協賛/5丁目・6丁目・中央会
●主催/お祭りセンター広場実行委員会
(委員長・奥水信弘)

奉納行事ご案内

【奉納行事】

宵宮フェスティバル	14日 18時00分～20時	士別神社野外舞台
大 国 舞	15日 9時～17時	御神幸式各駐輿所
浦 安 の 舞	15日 9時～17時	"
つ く も 太 鼓	15日 13時～17時	"
書 道 展	15日 10時～17時	市民文化センター
俳 句 展	"	"
茶 会・活 け 花 展	"	"
愛 石 展	"	"
写 真 展	"	"
切 り 絵 展	"	"
短 歌 展	"	"
川 柳 展	"	"
七 宝 展	"	"
陶 芸 展	"	"
子 ども 相 撲 大 会	16日 15時～17時	士別神社境内土俵
少 年 弓 道 大 会	16日 16時～18時	士別神社弓道場
奉 納 弓 道 大 会	16日 18時～21時	"
剣 道 大 会	15日 18時～20時	勤労者センター
少 年 柔 道 大 会	15日 13時～15時	誠心館道場
自 衛 隊 音 楽 隊	15日 13時20分～	市内大通り国道40号
士 別 翔 雲 高 等 校 音 楽 部	"	"
士 別 中 学 校 吹 奏 楽 部	"	"
士 別 南 中 学 校 吹 奏 楽 部	"	"
士 別 幼 稚 園	"	"

【大通音楽大行進パレード】

第12回 お祭り写真コンテスト

楽しく写して ご参加下さい

皆さんの楽しい写真で、今年のお祭りを綴ってみませんか。

●題材

今年のお祭りにちなんだもの。

お祭りの行列、お稚児さん、お祭り広場や露天通りで楽しむ市民（家族）のスナップなど。気軽に応募してください。

●応募方法

フィルム・デジタルをを問いません。

サイズ 2L以上 ワイド四つ切り以下とします。

（プリント以外の応募は認めません。）

また、著しい加工・修正は遠慮ください

応募票添付 タイトル 住所（電話番号）

氏名 撮影年月日 カメラ名

締め切り 二十六年八月二日

応募先 カメラセンター・高橋DPハウス

士別神社

●賞

応募者全員に参加賞を差し上げます。

最優秀賞・入選・佳作などを審査し、賞品を差し上げます。

●作品

応募全作品は神社に奉納させていただきます。

一部は、芳名明記の上、広報紙に掲載いたします。

※問い合わせ先 士別神社 祭典事務所（23-2243）

○お祭り写真展

展示日程 8月17日～27日

展示場所 士別市生涯学習センター「いぶき」

平成26年度 士別神社例大祭御神幸式巡路図

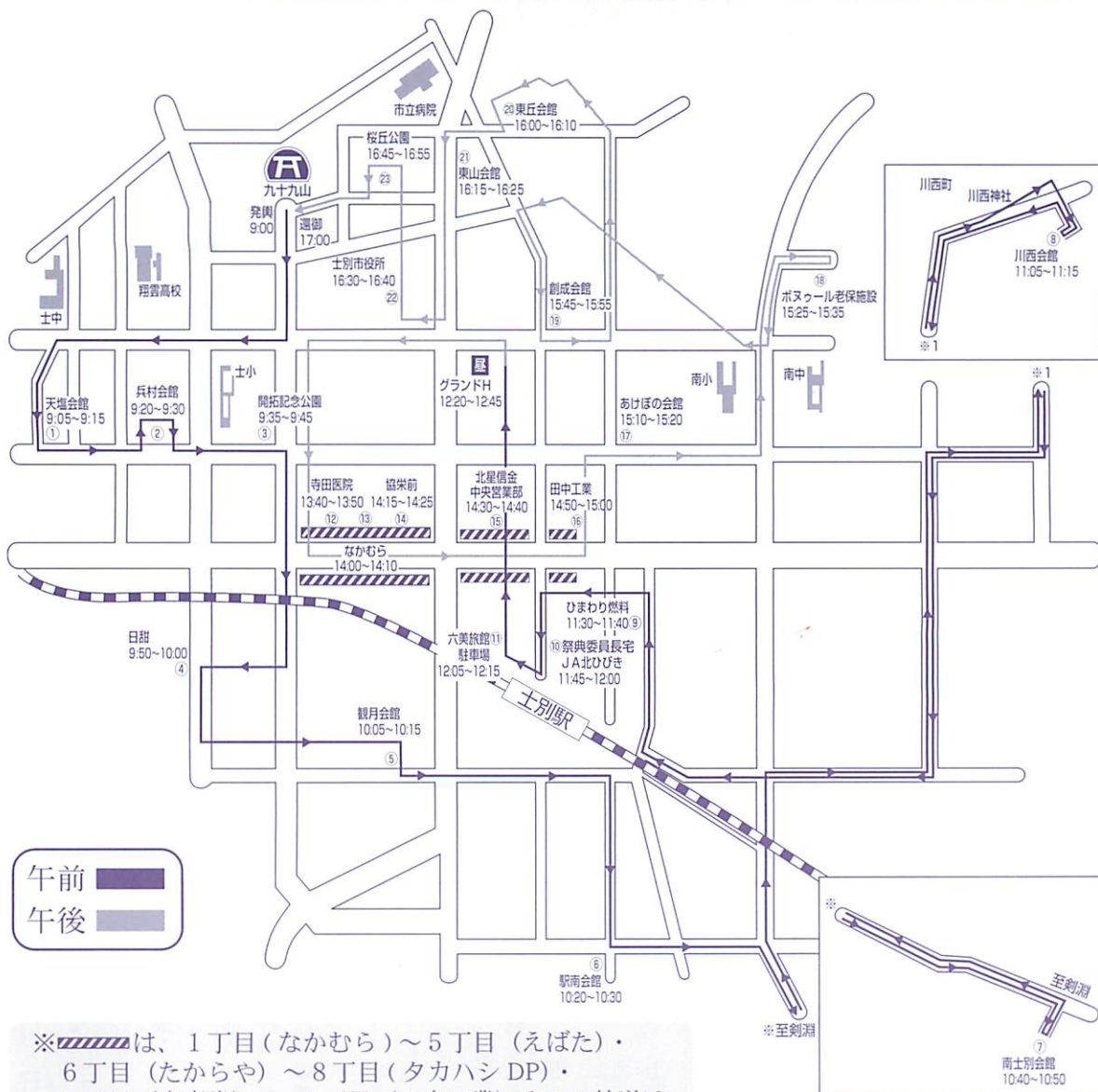

午前
 午後

※は、1丁目(なかむら)～5丁目(えばた)・6丁目(たからや)～8丁目(タカハシ DP)・9丁目(富喜堂)～10丁目(田中工業)までの枝道は車両通行止めとなりますのでご協力をお願い致します。

つくも山 第184号
 平成26年7月1日
 士別神社祭典事務所
 士別神社社務所
 〒095-0008 北海道士別市九十九山
 tel 23-2243・fax 22-2553
 祭典広報係長 北村 浩史
 祭典総務係長 都 研司
 印刷 志村印刷株式会社

- ◎13時～15時まで国道40号線大通りは、交通規制となります。
- ◎駐輿所⑫より⑯までの間は、おみこしを中心に行列を組み、徒歩で渡御いたします。
- ◎渡御にあたっては事故防止のため、関係者の指示にご協力をお願いいたします。
- ◎大通りのパレードは13時30分～15時00分です。

■表紙写真／中原 和俊 氏

士別神社ホームページアドレス <http://shibetsu-jinja.jp/>